INFORMATIVO 44 - MARÇO / ABRIL 2021

CREVISC

COOPERATIVA DE CRÉDITO

AILOS
SISTEMA DE COOPERATIVAS DE CRÉDITO

crevisc.coop.br

JÁ SOMOS 1 MILHÃO DE VIDAS TRANSFORMADAS

O Sistema Ailos chegou à marca de 1 milhão de cooperados. A **Crevisc** e mais 12 cooperativas de crédito, alcançam um grande marco com esta conquista. Nossa missão é levar o desenvolvimento sustentável para as comunidades e transformar vidas.

Este número representa a essência cooperativista, que contribui para construção de um mundo mais justo e igualitário. Agradecemos a todos pela parceria e por acreditarem em nós!

Confira o vídeo de agradecimento a todos na versão digital do informativo

FINANCIAMENTO

Crédito direto na loja

Quer uma alternativa de crédito simples e de fácil acesso? A Crevisc oferece financiamento direto nas lojas conveniadas. São inúmeros lojistas com ótimas oportunidades para você. É possível negociar o preço à vista com o fornecedor e financiar a compra com a Cooperativa.

Vantagens

- Parcelas debitadas na sua conta corrente, na data escolhida;
- Contratação de crédito feita diretamente na loja.

Banco de Imagens

SEGURANÇA

Cuidado com os golpes

Existem diversos tipos de golpes financeiros aparecendo com frequência no cenário atual, como clonagem de cartão, transações com criptomoedas, leilões, sites e boletos falsos. Para se proteger, é necessário ficar atento, evitar propostas mirabolantes, sites duvidosos, corretoras não credenciadas ou pouco transparentes.

A Cooperativa não envia colaboradores na sua casa para recolher cartão, fechar contratos de serviço e também nunca solicitará suas senhas. Nossas equipes atendem somente nos Postos de Atendimento e conectados ao nosso sistema. Se alguém procurar você em nome da Crevisc, entre em contato com o SAC **0800 647 2200**.

Banco de Imagens

IMPOSTO DE RENDA

Hora de declarar o Imposto de Renda

Banco de Imagens

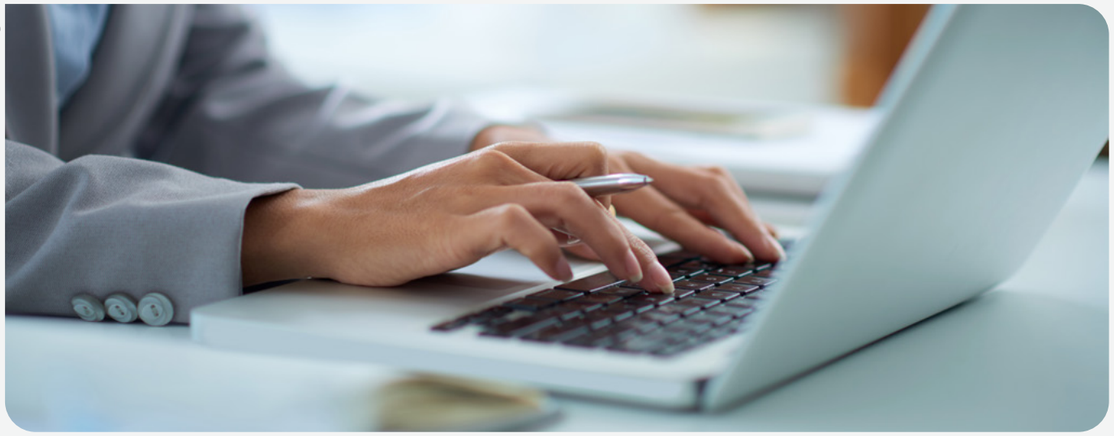

Todo ano, de março a abril, é o momento de declarar seu imposto de renda. No programa da Receita Federal é necessário informar dados como saldos em conta e de aplicações e valores referente aos rendimentos de Cotas de Capital. Estas informações estão disponíveis no seu Informe de Rendimentos, que pode ser emitido pela Conta Online ou solicitado ao Posto de Atendimento da Cooperativa.

Se você precisar antecipar sua restituição, a Crevisc tem uma linha de crédito que oferece facilidade e juros baixos, além de benefícios do retorno das sobras sobre os juros pagos. Para contratar, o cooperado precisa ter cadastrado a Crevisc como instituição na qual receberá a restituição. Informe corretamente os dados, como número do **banco (085)**, **agência (0111)** e o número da sua conta no campo indicado na declaração.

JUROS AO CAPITAL

O Juros sobre o Capital já foi creditado

No início de 2021, a Crevisc creditou os Juros sobre o Capital para as Cotas de Capital de cada cooperado. Em 2020, o valor dos juros depositados sobre o capital foi de 2,86%. O cálculo é feito com base na média do valor mantido nas Cotas de Capital durante o ano pelo cooperado.

Os Juros ao Capital correspondem a remuneração anual das cotas, de acordo com os resultados da Cooperativa. Quanto maior o seu saldo de Cotas Capital, maior será o rendimento. Para saber o valor que foi depositado, confira o extrato do Capital na sua Conta Online ou diretamente no Posto de Atendimento.

Banco de Imagens

PROGRID EAD

Incentivo para os Jovens

Jovens, a partir de 15 anos, que desejam ingressar no mercado de trabalho agora podem contar com o auxílio do PROGRID. O curso **Iniciando no Mercado de Trabalho** ajuda a despertar para a importância do autoconhecimento, da construção e manutenção de uma mentalidade de crescimento. Além disso, dá dicas e explora as novas competências exigidas na atualidade.

Traz ainda seis passos para que o jovem conheça os caminhos para administrar seu salário, com foco na estabilidade e ascensão financeira. Confira o conteúdo do curso em: *cutt.ly/7kjOneE*.

Banco de Imagens

Rendimentos das Aplicações

Março 2021 (em % do CDI)

Aplicação Pós-Fixada

	30 dias (%CDI)	60 dias (%CDI)	90 dias (%CDI)	181 dias (%CDI)	361 dias (%CDI)	721 dias (%CDI)
POUP	**PoupFácil**			**PoupFuturo**		
Até R$ 29.999,99	93%	94%	95%	97%	99%	101%
De R$ 30.000,00 a R$ 49.999,99	94%	95%	96%	98%	100%	102%
INVEST	**InvestFácil**			**InvestFuturo**		
De R$ 50.000,00 a R$ 99.999,99	95%	96%	97%	99%	101%	103%
De R$ 100.000,00 a R$ 199.999,99	96%	97%	98%	100%	102%	104%
De R$ 200.000,00 a R$ 499.999,99	97%	98%	99%	101%	103%	105%
De R$ 500.000,00 a R$ 749.999,99	98%	99%	100%	102%	104%	106%
De R$ 750.000,00 a R$ 999.999,99	99%	100%	101%	103%	105%	107%
De R$ 1.000.000,00 a R$ 1.999.999,99	100%	101%	102%	104%	106%	108%
Acima de R$ 2.000.000,00	101%	102%	103%	105%	107%	109%

Obs: Rentabilidade Pós Fixada. Indicador de referência CDI.*

Aplicação Pré-Fixada

Faixa de valor	Taxa contratada
Até R$ 50 mil	94%
Acima de R$ 50 mil	95%
Acima de R$ 100 mil	96%
Acima de R$ 500 mil	97%
Acima de R$ 1 milhão	98%

Aplicação Programada

Faixa de valor	Taxa contratada
A partir de R$ 10,00	94%

Obs: Rentabilidade Pós Fixada. Indicador de referência CDI.*

Rentabilidade Pré Fixada. Indicador de referência CDI do dia da aplicação.

FGCOOP Fundo Garantidador do Cooperativismo de Crédito — As aplicações da Crevisc são garantidas pelo Fundo Garantidor do Cooperativismo de Crédito.

Números da Cooperativa

Principais números até Janeiro/2020 (em R$ mil)

Operações de crédito	69.359
Depósitos à vista	29.480
Depósitos a prazo	47.853
Patrimônio líquido	25.557
Total do ativo	116.677
Resultado do exercício	**362**

Confira o balancete completo no Posto de Atendimento ou no site: **crevisc.coop.br*

Taxas de Juros das Operações de Crédito

Março 2021

Crédito	Taxas (a.m.)	Prazo
Crédito Pessoal	CDI + 0,97% à 2,99%	Até 120 meses
Automóvel	CDI + 0,97% à 2,28%	Até 60 meses
Aquisição de Imóveis	CDI + 0,97% à 1,88%	Até 120 meses
Crédito Empreendedor	CDI + 0,97% à 2,27%	Até 120 meses
Cheque Especial e Limite Empresarial	3,87% à 6,89% + TR	-
Antecipação de recebíveis (títulos, cheques)	2,12% à 2,82%	-

**Taxas e prazos sujeitos à variação.*
***Taxa pós fixada.*

Informativo

Conselho Editorial CREVISC: Ana Paula Dalfovo - Jornalista Responsável: Ana Paula Lauth
Edição e Diagramação: DNA Editora - 47 3209-1315 - contato@dnaeditora.com.br - dnaeditora.com.br

Somos o cooperativismo no Brasil — somos coop

facebook.com/**crevisc** twitter.com/**crevisc** linkedin.com/company/**crevisc**